

COMMISSIE TOT VASTSTELLING VAN DE UITWATERING. SCHEMA TOT PLAATSING DER MERKEN.

Aan *den Heer Principal Surveyor
to Lloyd's Register, Rotterdam.*

ens *internationaal* certificaat N^o. *405* dd. *1933*
voor het *stoom* schip *Oranje Nassau (H.N.S. 12.)*
uitwateringsmerk worden aangebracht aan beide zijden van het schip, overeenkomstig
der aangegeven diagram.

meld certificaat kan door U aan de betrokken reederij overhandigd worden, nadat het
oorlijk is aangebracht, waarvan bericht bij ons wordt ingewacht.

nhage, *19 Januari* 19 *33*.

ant der meetlijn ligt even hoog als

ant van het *stalen*

dek in de zijde.

De Secretaris.
~~Plv. Secretaris.~~

Heandriël

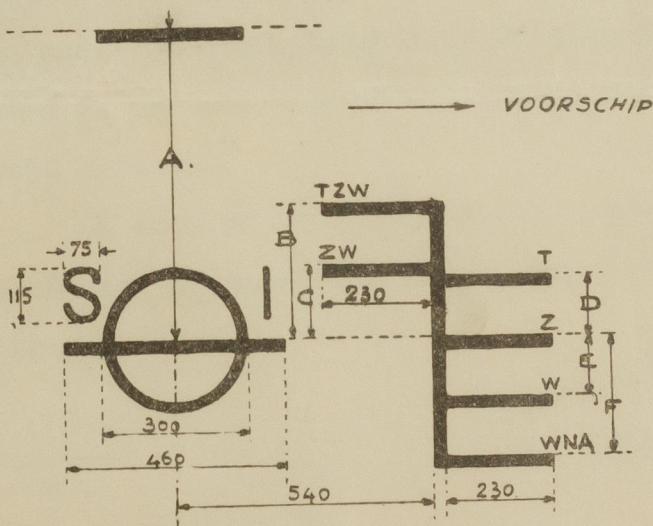

*Verif. Amst 26/6-1933
H. P. J. J. J.*

De afstand A bedraagt	<i>15</i>	cm.
" " B	<i>20</i>	"
" " C	<i>15</i>	"
" " D	<i>13</i>	"
" " E	<i>13</i>	"
" " F	<i>—</i>	"

De lijnen moeten eene dikte hebben van 25 mm, zij moeten in houten schepen worden uitgestoken
stalen schepen worden ingecenterd.

De uitwateringslijnen worden aan SB en BB vóór den cirkel geplaatst.

geklasseerde schepen worden de letters SI vervangen door de gebruikelijke aanvangsletters

het bureau, waarbij het schip geklasseerd is.



Lloyd's Register
Foundation

002639-002646-0209

1. Ontbrekende blinden voor patijspoorten aanst
2. Wanneer van waterloospoorten verwijderen
3. Deksel boven roosters van schamieren voor

19 JAN 1933

van Driel



© 2020

Lloyd's Register
Foundation