

Hauptspant.

Tank-Motorschiff, Klasse: Lloyds Reg. + 100 A 1 Carrying Petroleum in Bulk,

Bauart: Längsspannen im Boden und Deck.
M.: 1:25. ✓

Länge über Steven..... 460' 0" = 140,206 m
Breite auf Spanten..... 59' 0" = 17,982 m
Seitenhöhe bis Oberdeck..... 34' 0" = 10,363 m

Lloyds Leitzahlen:
D = 34' 0"
L x D = 15640
L (B+D) = 42780
L/D = 13,52 ✓

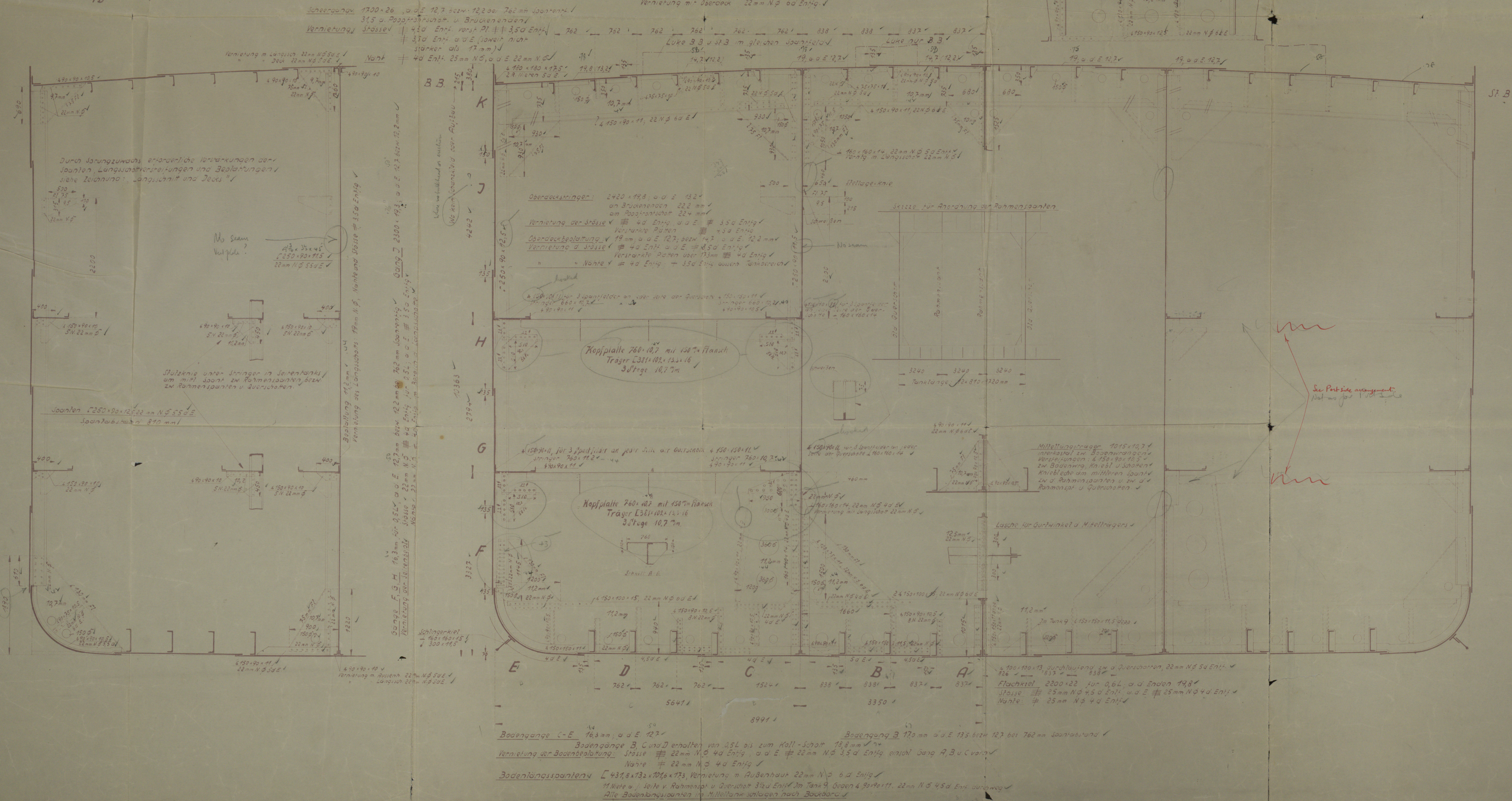

Deutsche Werft
Hamburg

Deutsche Werft
Hamburg

P. Tamm

21/3/38

Hauptspant

Hauptspant 1:25

21/3/38

SE 2

~~548~~

Midship Section

Messrs. Deutsche Werft's Yard 218 + 238

Lomburg, Letter 17th March, 1938

(7)
"DRUPA"

003038-003045-0194



© 2020

Lloyd's Register
Foundation