

Hamburg Report Nr. 1927/20

Schnitt A-A.

Der Eckz am zylindrischen Tank ist sehr sorgfältig zu vernieten.

Plattenköpfe freischneiden

1:20.

An Spt. 101 erhalten die Grund* auf der Tankdecke eine andere Form.

Strenghemung.

(See New building plans)

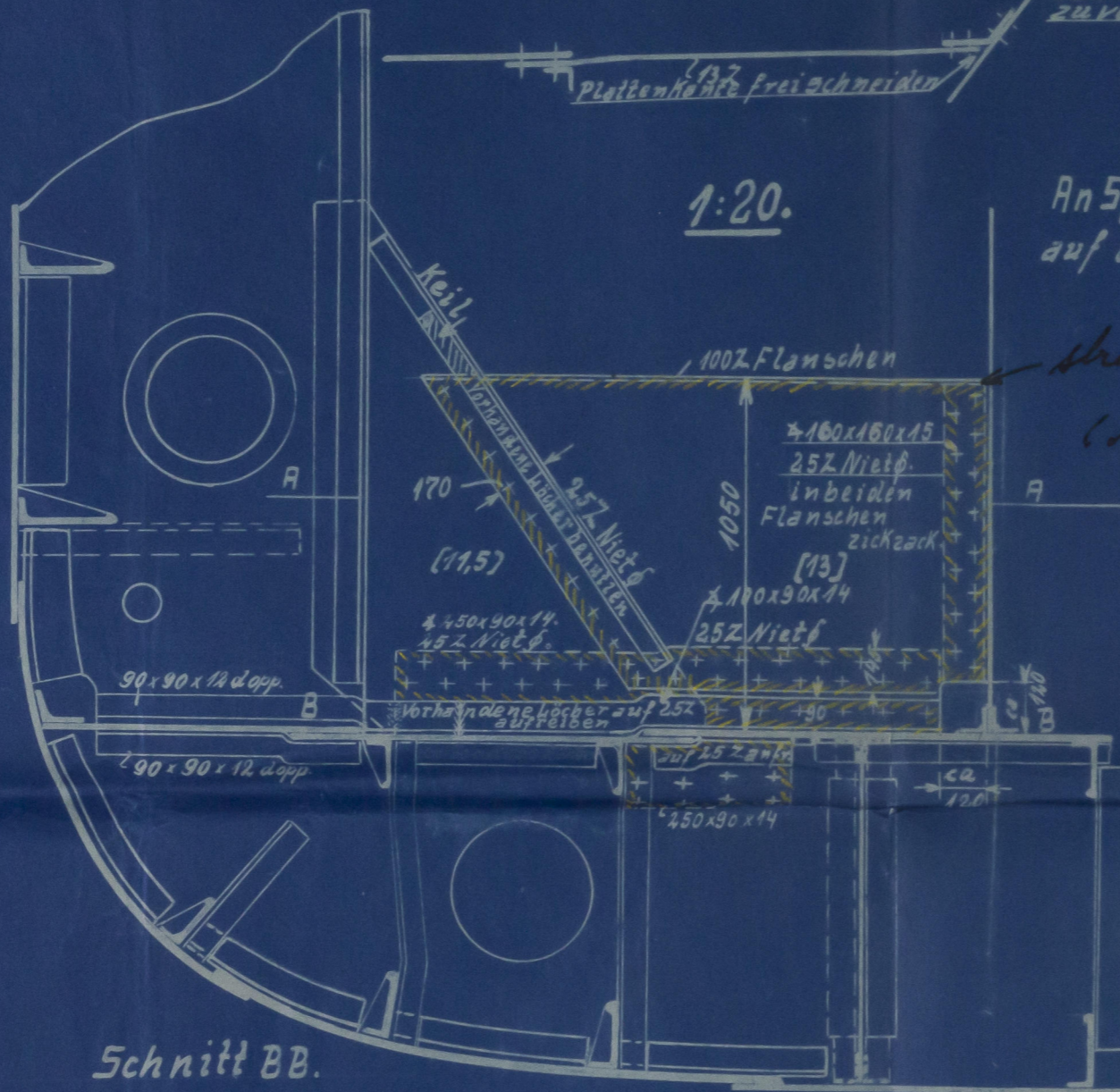

Schnitt BB.

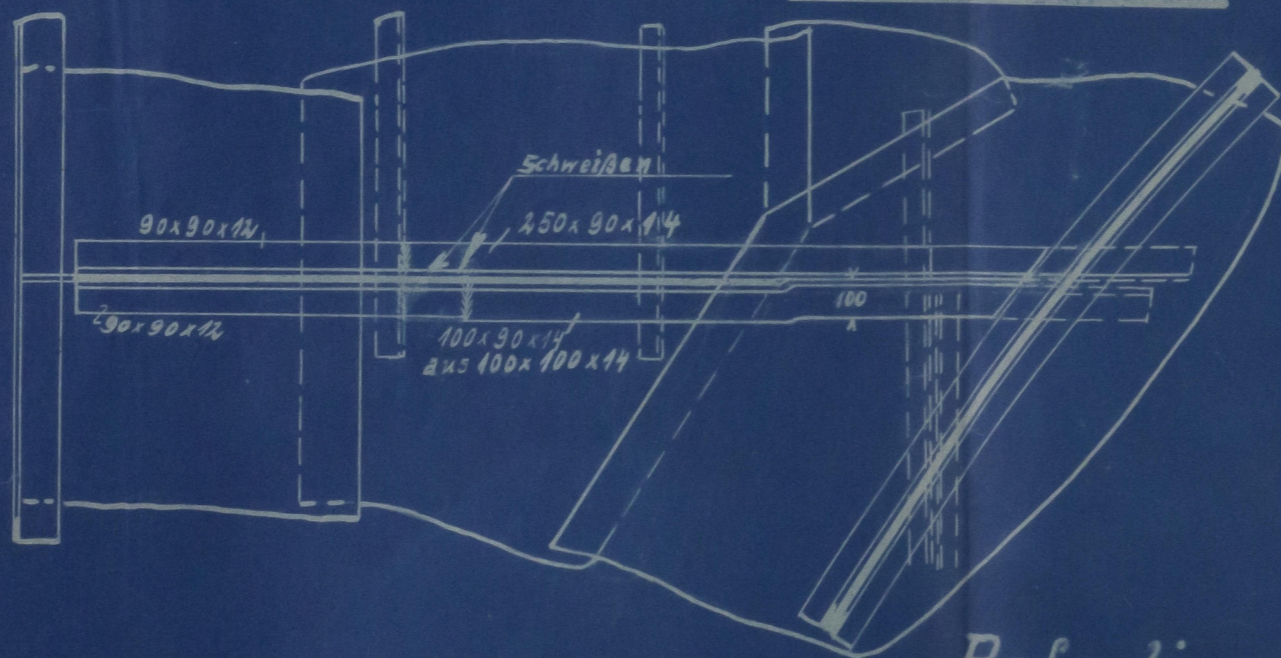

Blohm & Voss K.a.A.
19. APR 1927
HAMBURG

Zg. N^o 87 b.

Connection of Transverses to the double bottom.

255 "Neptun"

Befestigung der Rahmenspannten mit der Tankdecke
Spt. 65, 71, 75, 81 u. 85. & 101.



Lloyd's Register Foundation

Ss "Neptun"

Ham. 17420



© 2020

Lloyd's Register
Foundation

00333-003340-0200



© 2020

Lloyd's Register
Foundation