

nr nr	BENÄMNING.	AN- TAL	MODUL nr	MATERIAL	Mat. AN.	Mat. REK. AN.	ANMÄRKNING
1	ÄRRESTÅV ÖVER DEL.	1		Stål GJ GODE			
2	- - - UNDER DEL.	1		- - -			
3	- - - STÅVAV	1		- - -			
4	RODERSTÄNDARE	1		SH JÄRN			
5	- - - 2* KOPPL. BULTAR	6		- - -			VED H. MATTER B. BANSPEINT
6	- - - KIL	1		- - -			
7	- - - METALLFÖDER ÖVER	1		BROS			
8	- - - - - UNDER	1		- - -			
9	- - - PÖCKENHOLTSFÖDER ÖVER	1		PÖCKENH. MOLTS			
10	- - - - - UNDER	1		- - -			
11	BÄRNING ÖVER	1		STÅL			
12	- - - - - UNDER	1		- - -			
13	SLAGMUTTER	1		SH JÄRN			
14	RODERHJÄRTSTOCK	1		- - -			
15	RODERLAGER	1		- - -			

FÖR PLÅTARBETE OCH SVETSNING SE RITN. * 64-282.

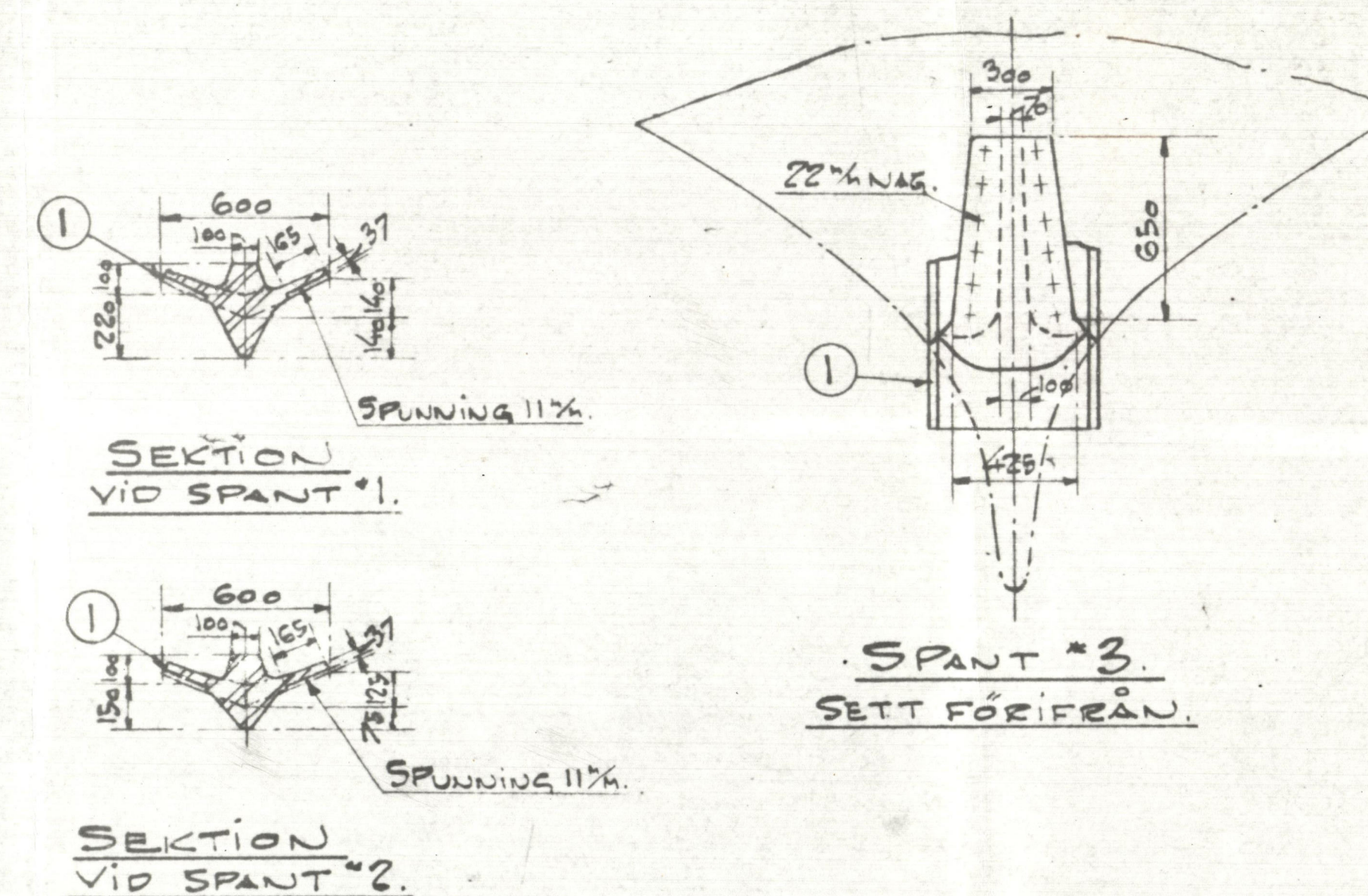

SE RITNING # 64-236¹¹ RODER¹¹

DET. 1	BEARBETAS FÖR ANLÄGGNING MOT ④ AVSKRUBBAS		
- 2	- 1 -	- 1 -	PÄNN. AV ④ AVSKRUBBAS
- 3	GROVBEBETAS TILL ϕ 390% RESP ϕ 410% AVSKR.		
- 4	FULLT FÄRDIGÄTT FÖR PÄNNING MOT ① & ②		
- 5	FÄRDIG BEBETADE		
- 6	- - - BEBETAD		
- 7	PÅKRYMPT OCH BEBETAD		
- 8	- 1 -	- 1 -	- - -
- 11	FULLT FÄRDIG BEBETAD		
- 12	- 1 -	- 1 -	- 1 -
- 13	- 1 -	- 1 -	- 1 -
- 14	- 1 -	- 1 -	- 1 -
- 15	- 1 -	- 1 -	- 1 -

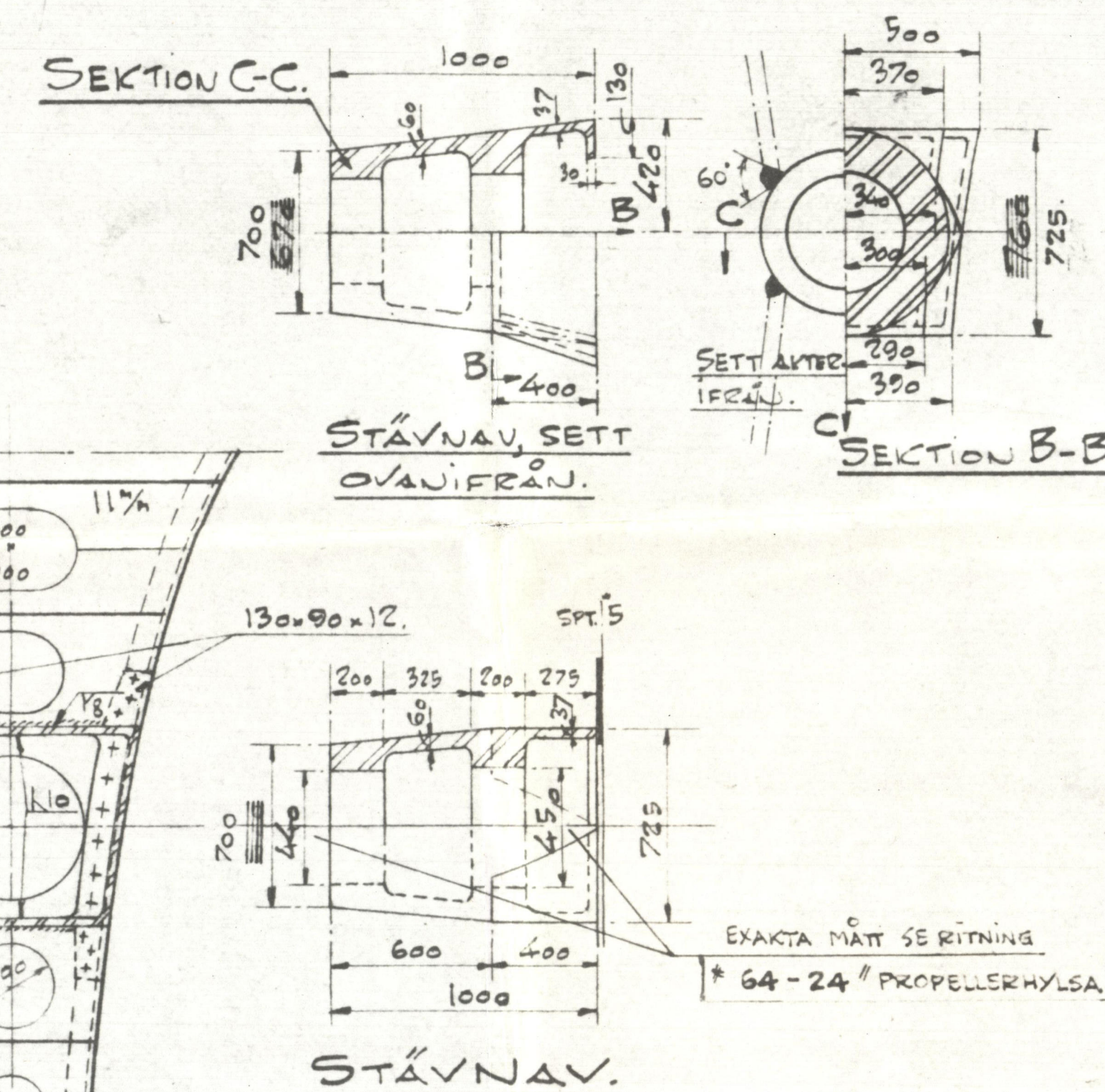

EXAKTA MÅTT SE RITNING

* 64-24 // PROPELLERHYLSA

FARTYGETS LÅNGO MELLAN PF = 76,472 M.
 --// BREDD = 12,5 --//
 --// MALLOJUP TILL ÖN OK = 6,375 --//
 L x D = 486,5
 FARTYGETS DJUPGÅENDE PÅ LAST = 5,68 M
 FAST = 125 KNOF
 ROBERARE = 779 H²

GERMANISCHER LLOYD 100 A [E]
 KLASS: [REDACTED] STRENGTH
 ENED FOR NAVIGATION IN ICE."
 ALLT MATERIAL SKALL LEVERERAS EFTER
 GERMANISCHER LLOYD'S
 [REDACTED] FÖRDELING OCH MED
 OFFICIELLT CERTIFIKAT.
 HÄLKÄLSRADIER FÅ ICKE VÄRA MINDE
 ÄN 28%.

1898
 ÅNORINGAR 200 516
 ÅNDRAD I ÖVERENSSTÄM-
 ME MED GERM. LLOYD
 EN REIN LLOYD'S O-
 DISTER 1. 26-2-41
 NÄMNT ÅNDRAD DEN 20-41
 110-41
 ÅNDRAD I ÖVERENSSTÄM-
 ME MED AV GERM. LLOYD
 ÅNDRAD OG GODKÄND
 RITNING DEN 12 SEPT. 1941

Nº 64.	HANIEL, G.M.B.H.	1944-42
--------	------------------	---------

S/S No 64.

AKTERSTÄV.

© 2020

No 6

Lloyd's R
Foundat

Foundation

"NARVA" 

Stemframe

5



© 2020

Lloyd's Register
Foundation

003385-003390-0255