

7/3/29

Remachado de las planchas del entrepuente
Solapas longitudinales y transversales: 1111 paso 45 d., aproximado = 753 mm.
Unión de planchas con baos: + + + + paso 60, aproximado = 101 mm.
Los agujeros serán de 17 mm, para remaches de 5/8"

Sección por el entrepuente en proyecto
Distancia entre cuadernas = 0'6056 m.

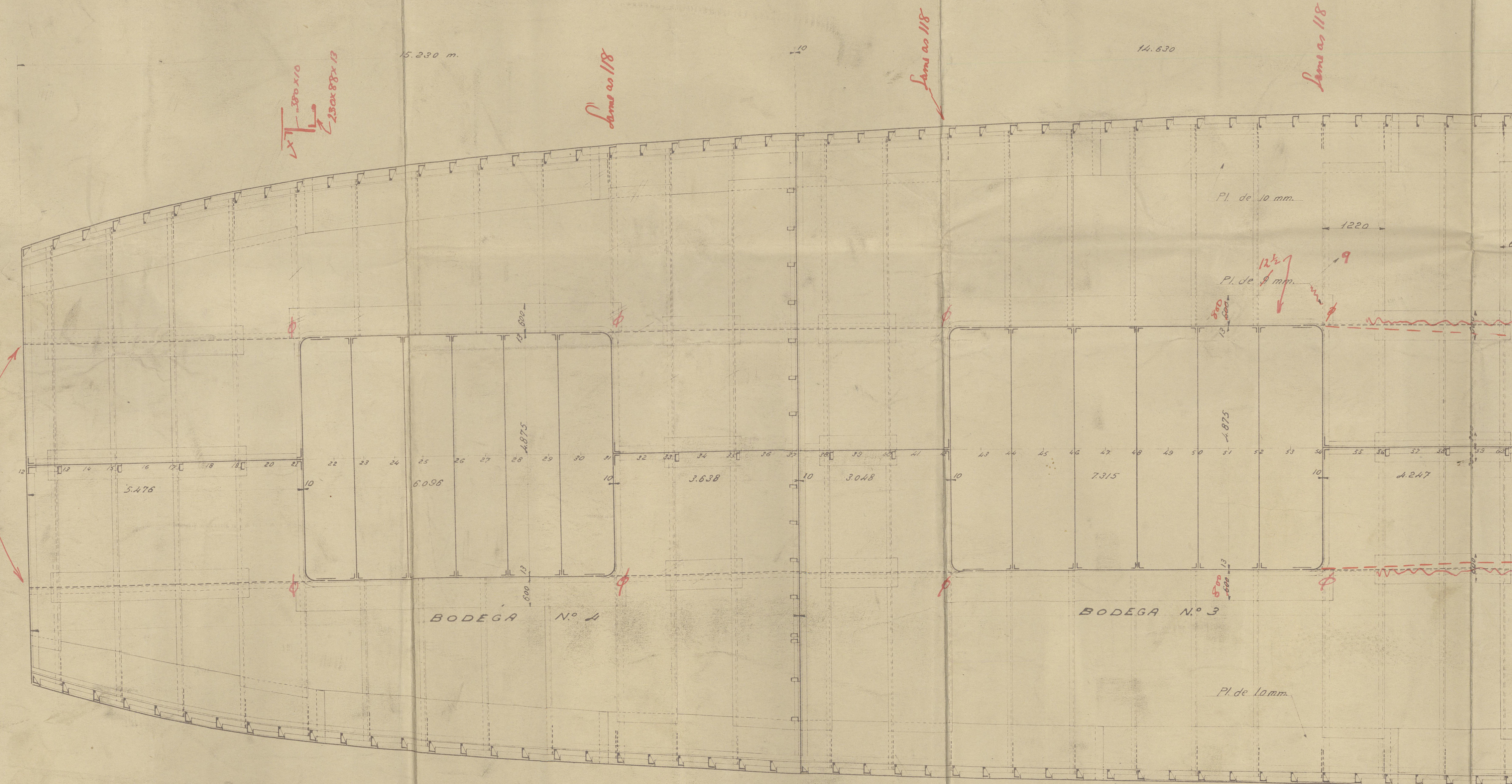

ESPACIO DE MÁQUINAS Y CALDERAS

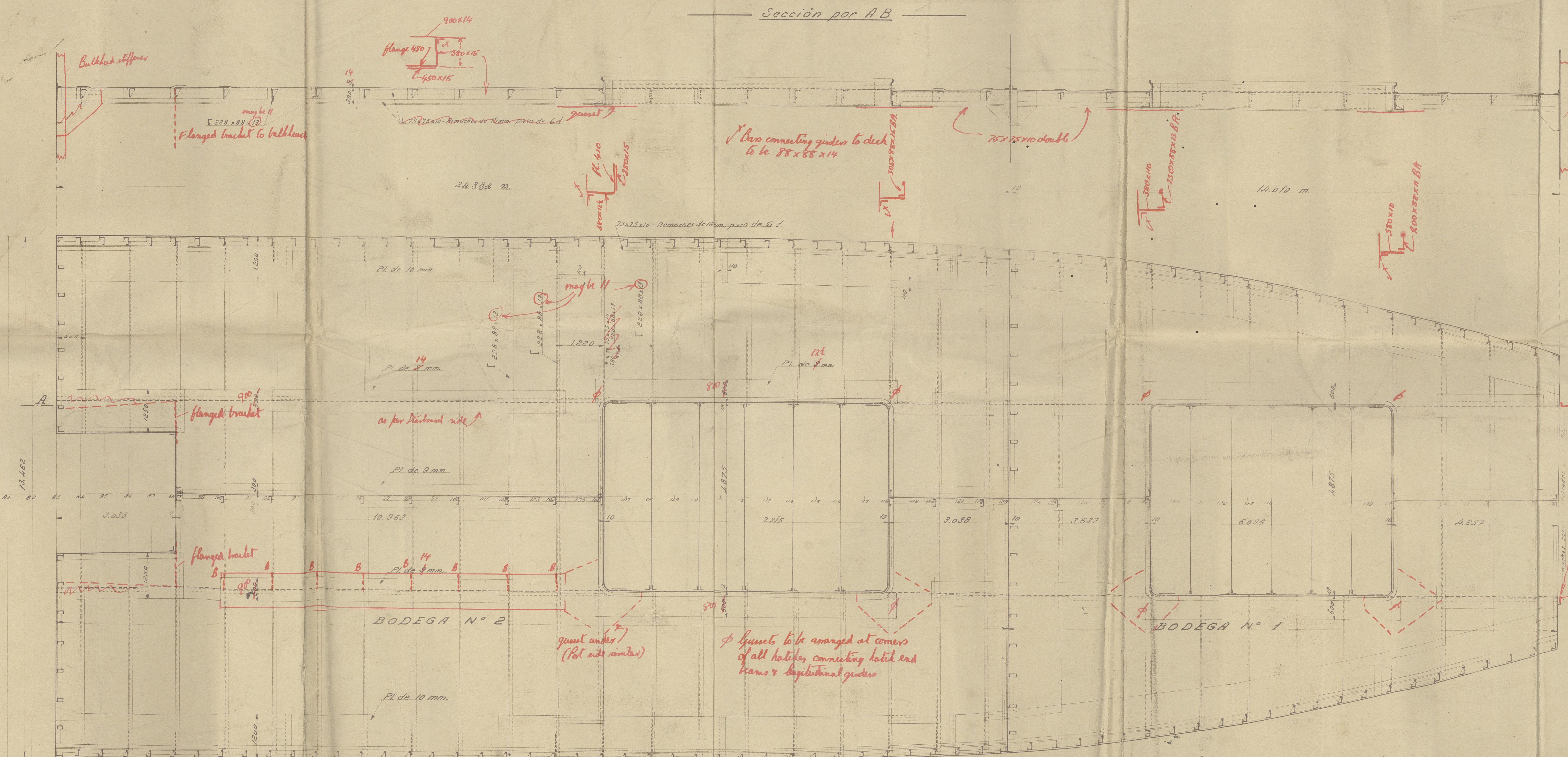

Media sección por la cuaderna 53 — Escala 1:25 — Media sección por la cuaderna 56

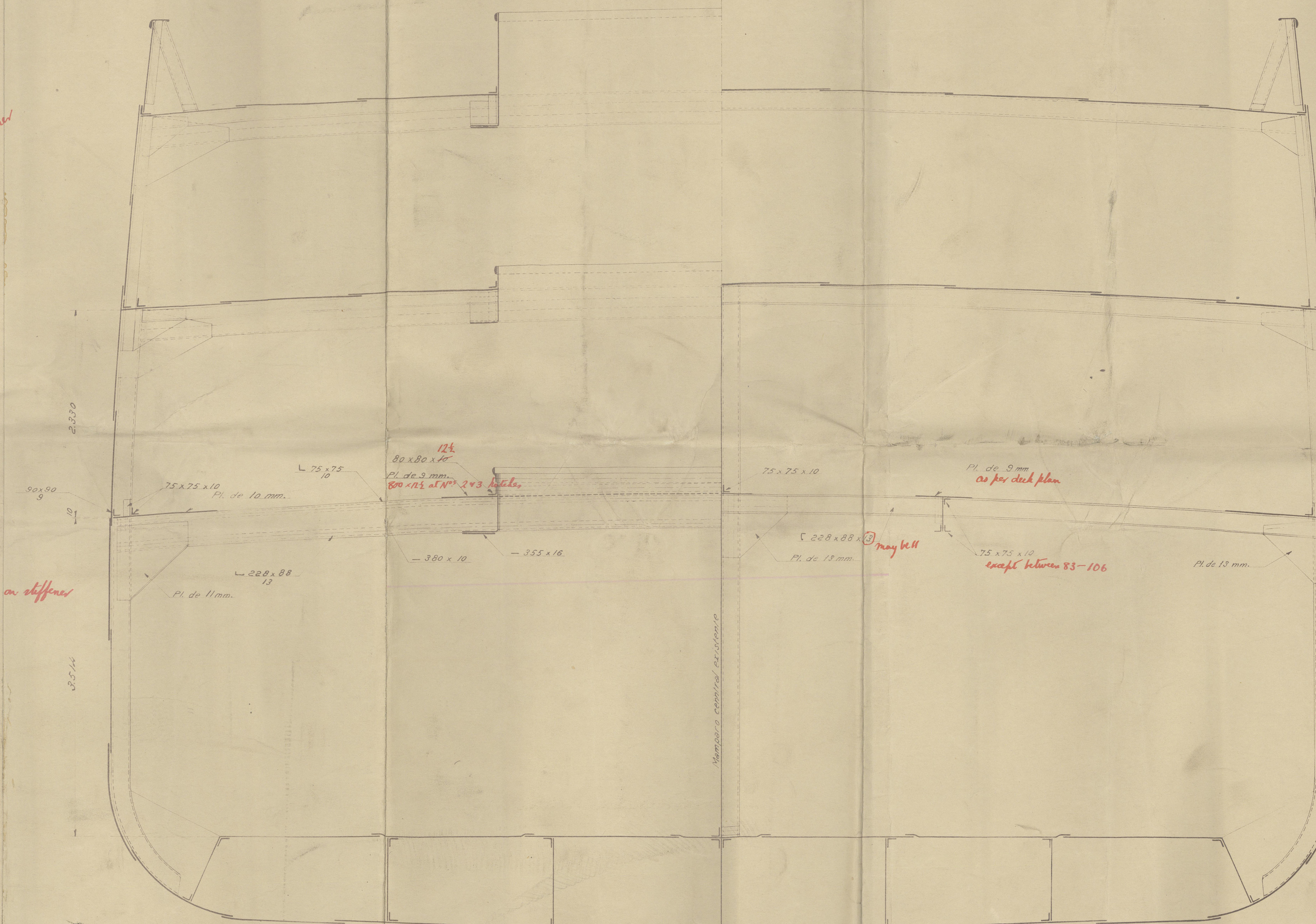

UNION RIAL DE LEVITE, S. A.
TALLERES NUEVO VULCANO
SALA DE DIBUJO
Barcelona 21. Telé. 1287
PLATO N° 1177

RIO "TAJO"
DE LA
COMPANIA TRASMEDITERRANEA

Proyecto de entrepuente.

Escala 1:50
V.B.
El Ingeniero-Director
J. J. J.

NOTA: Para detalles de las escaleras y rampas de baos véase Plano número 1170

S.S. "RIO TAJO"

for the Co. Insurance

PROPOSED ADDITIONAL 'TWEEN DECK

26/2/29

Bcl - rpt. No 3436.



© 2020

Lloyd's Register
Foundation

003495-003502-0019