

Doppelboden

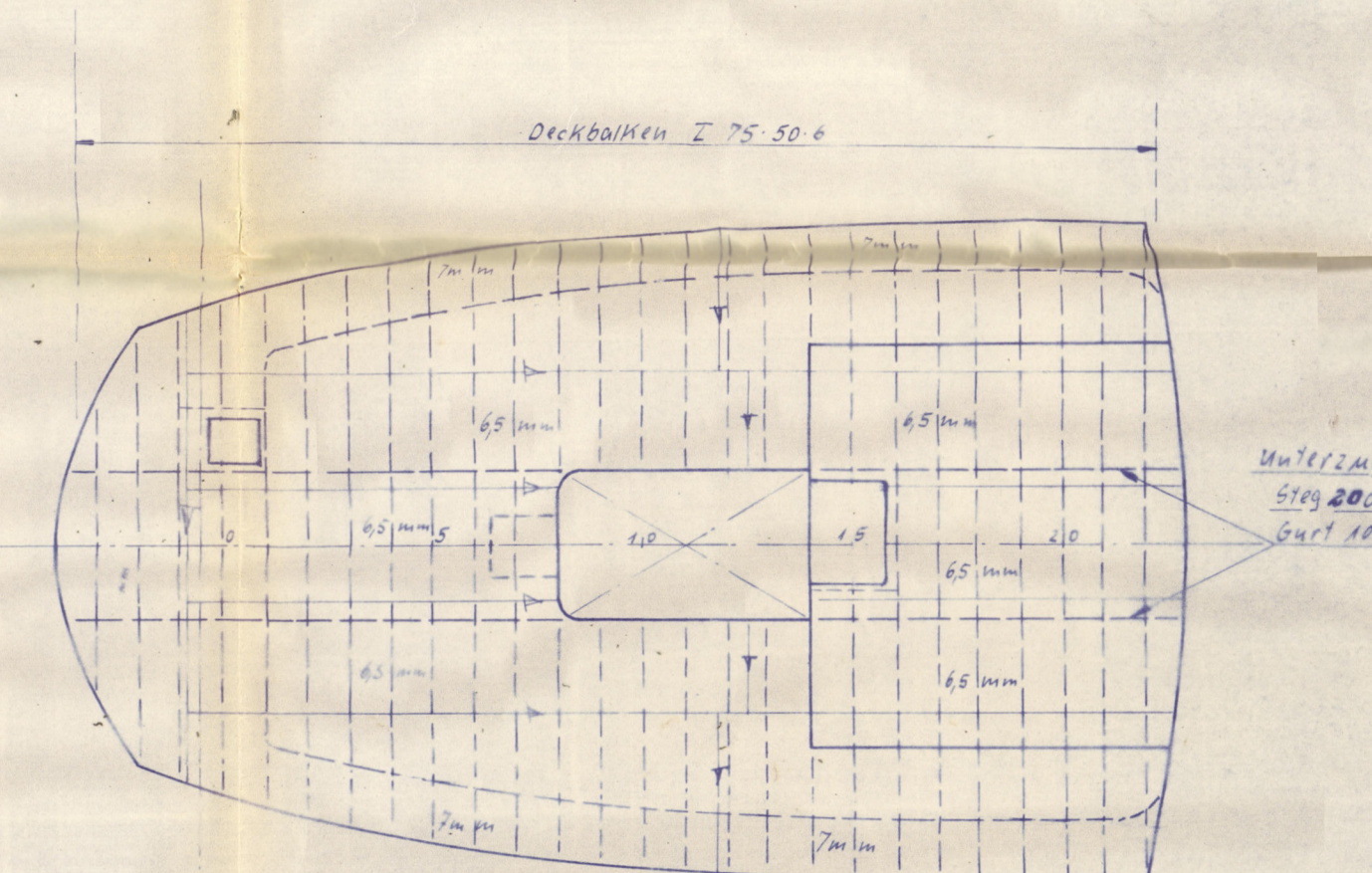
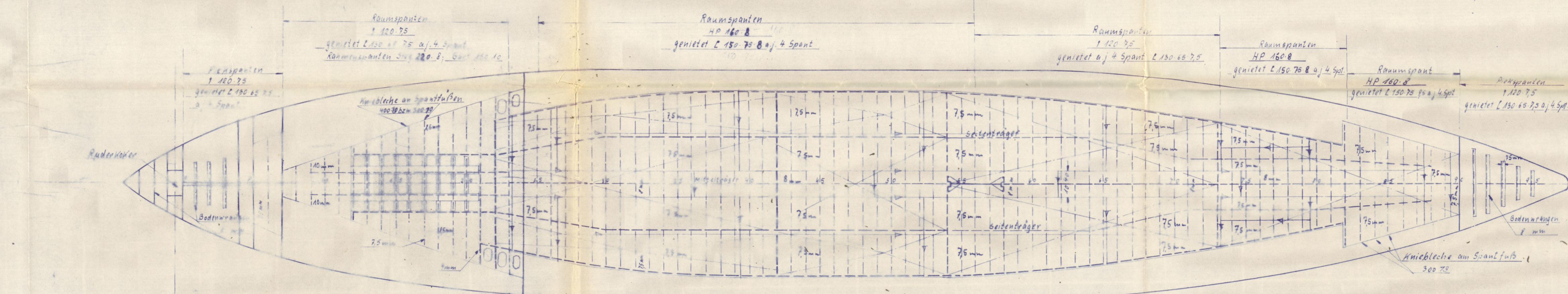

Bau 224 Eisenplan

M=1:100

Klasse: Lloyds Register of Shipping
 +100 A1 + 10% für Außenhaut und Spanten
 Schiffstyp: Raised Quarterdecker
 Leistung: 765 PS
 Geschwindigkeit: ca 11,5 Kn

Abmessungen:
 Länge über alles: 60,7 m
 Länge zw. d. Loten: 55,0 "
 Breite auf Spanten: 9,2 "
 Seitenhöhe bis Hauptdeck: 4,05 "
 Seitenhöhe bis, raised Quarterdeck: 5,15 "
 Tiefgang über D.K.K.: 3,84 "

Ausrüstung „1“
 3 Buganker, Gesamtgewicht: 2430 kg
 davon 2 Patentanker gemäß Lloyds Register
 und 1 Reserveanker
 Ketten Durchmesser: 315 mm
 Kettenlänge: 385 m
 1 Schleppleine, Bruchlast: 16890 kg, Länge: 165 m
 2 Festmacherleinen, Bruchlast: 7090 kg, Länge pro Stück: 165 m
 1 Stahltrosse 6x24=144drähtig, 20mmφ; Einzeldraht: 130kg/mm²
 2 Stahltrossen 6x24=144drähtig, 14mmφ; Einzeldraht: 130kg/mm²
 Spantenentfernung: 560 mm

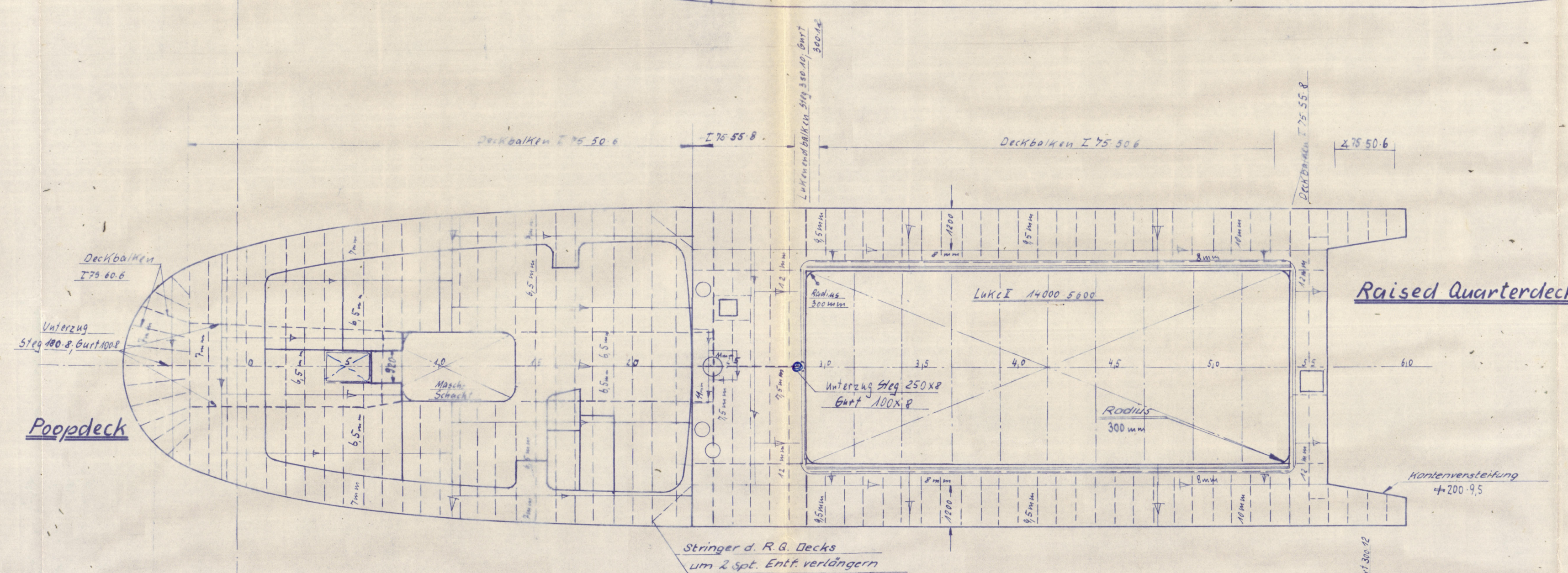

Backdeck

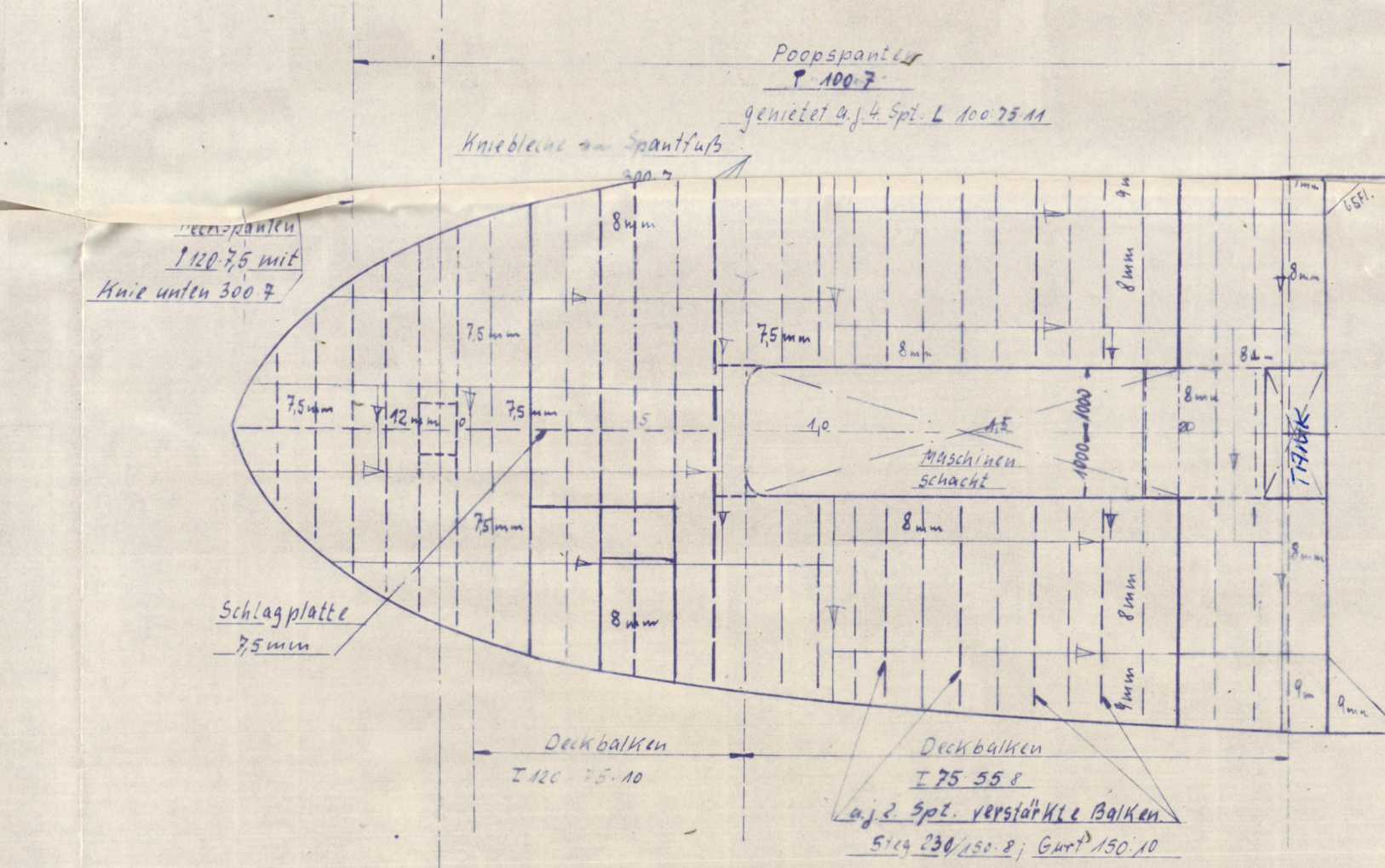
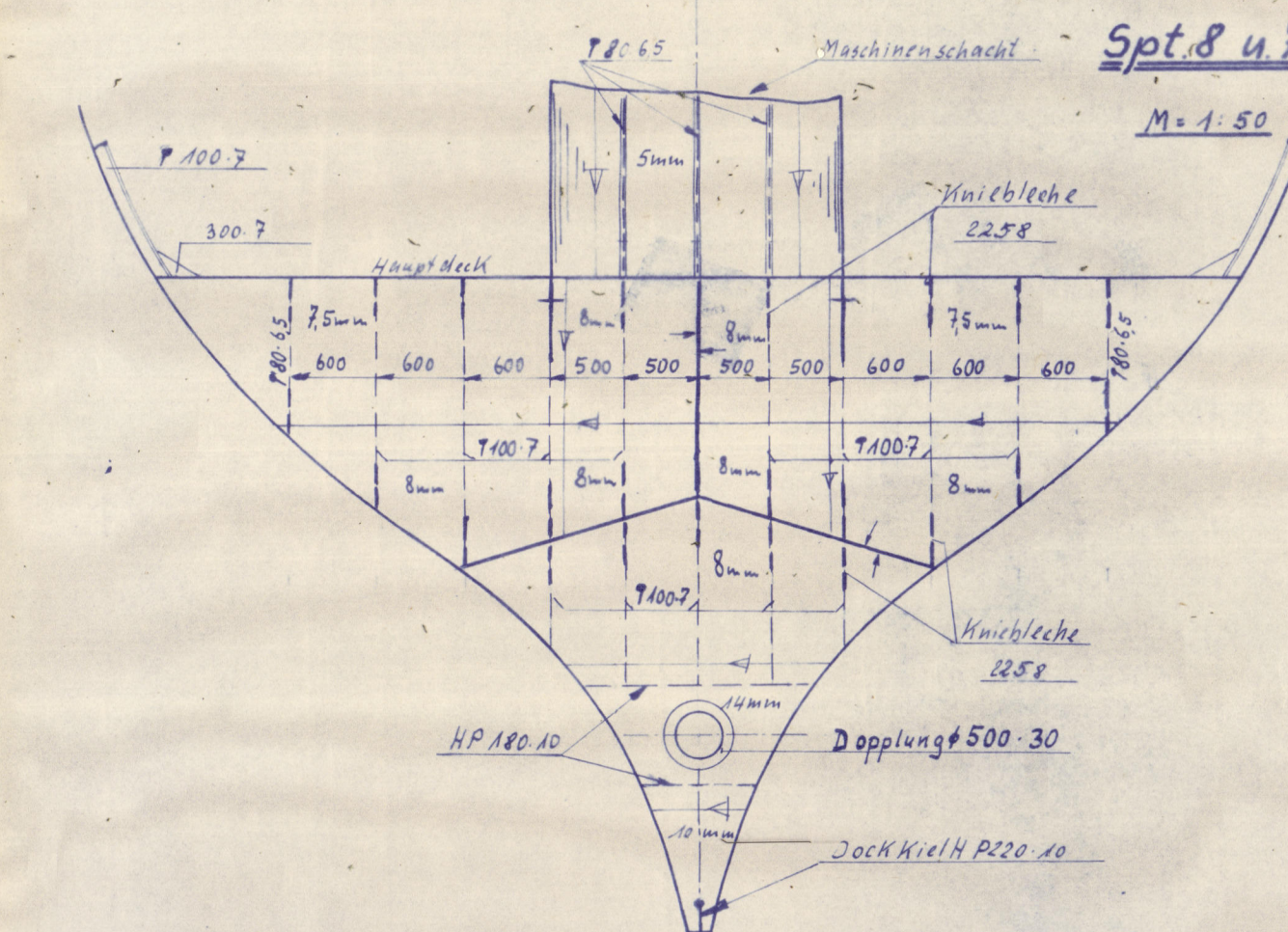
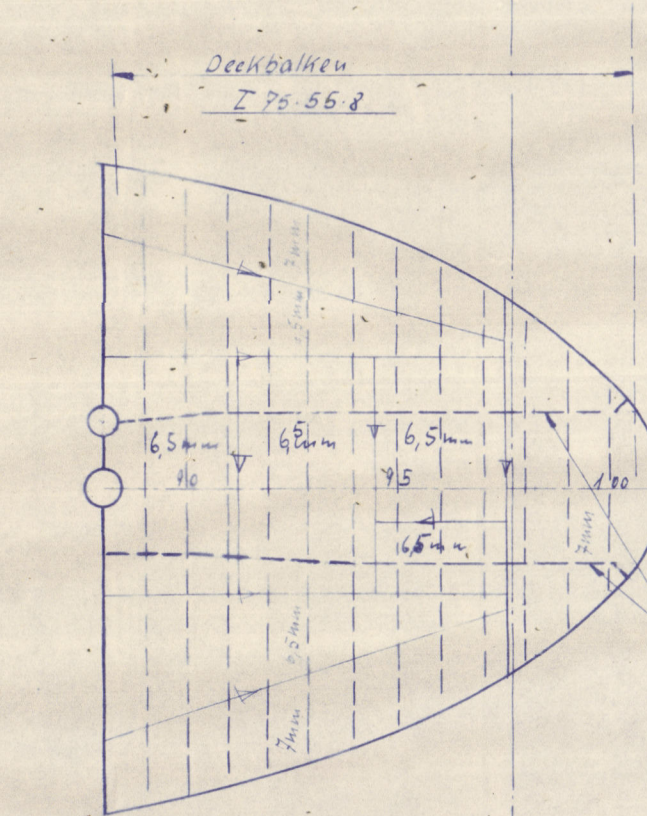

Hauptdeck

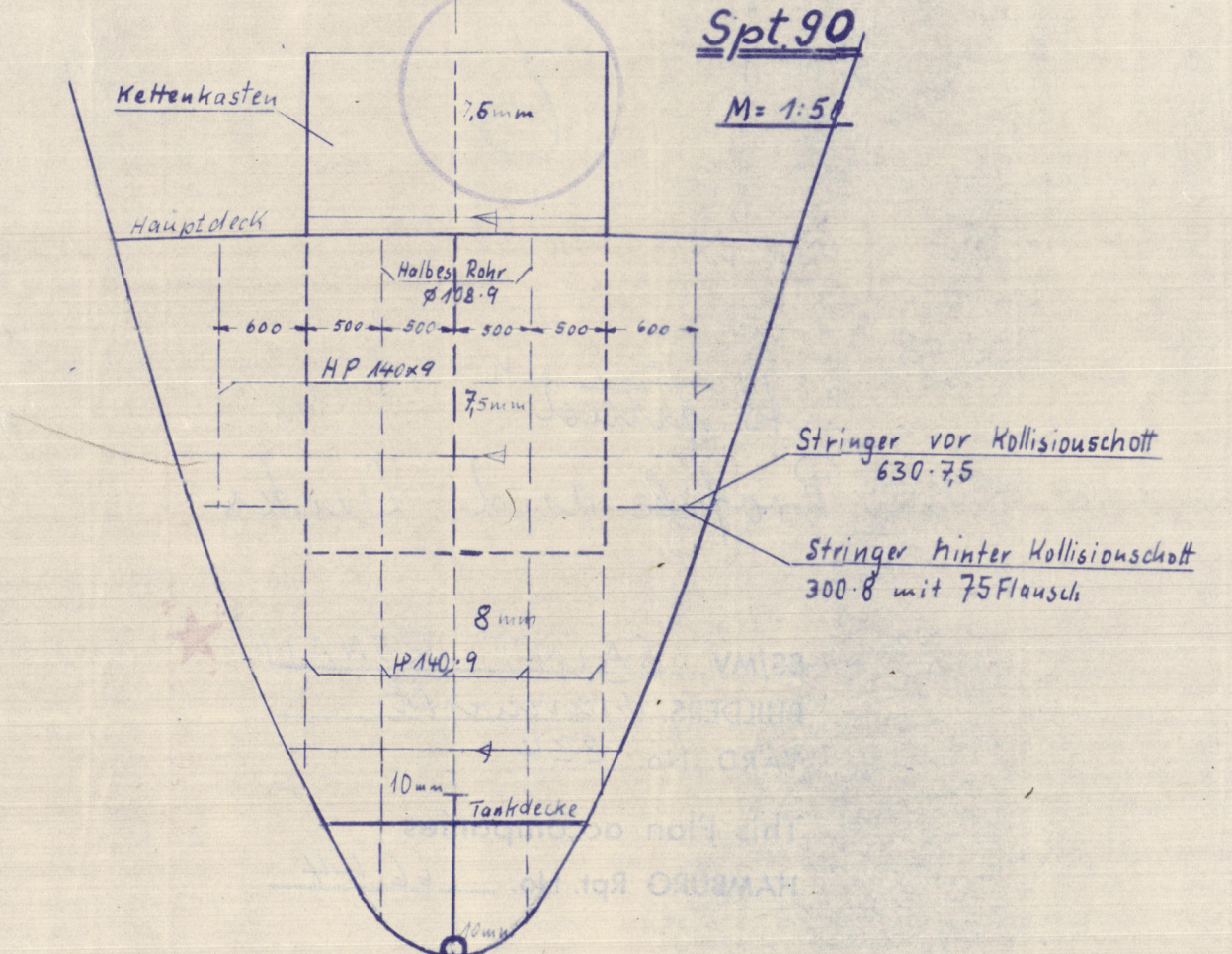
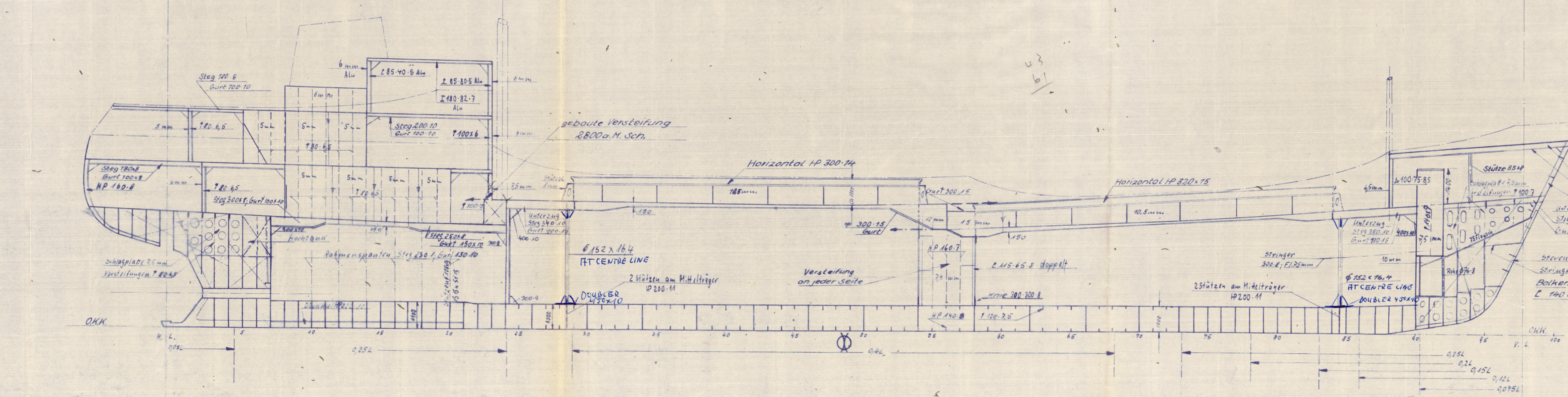
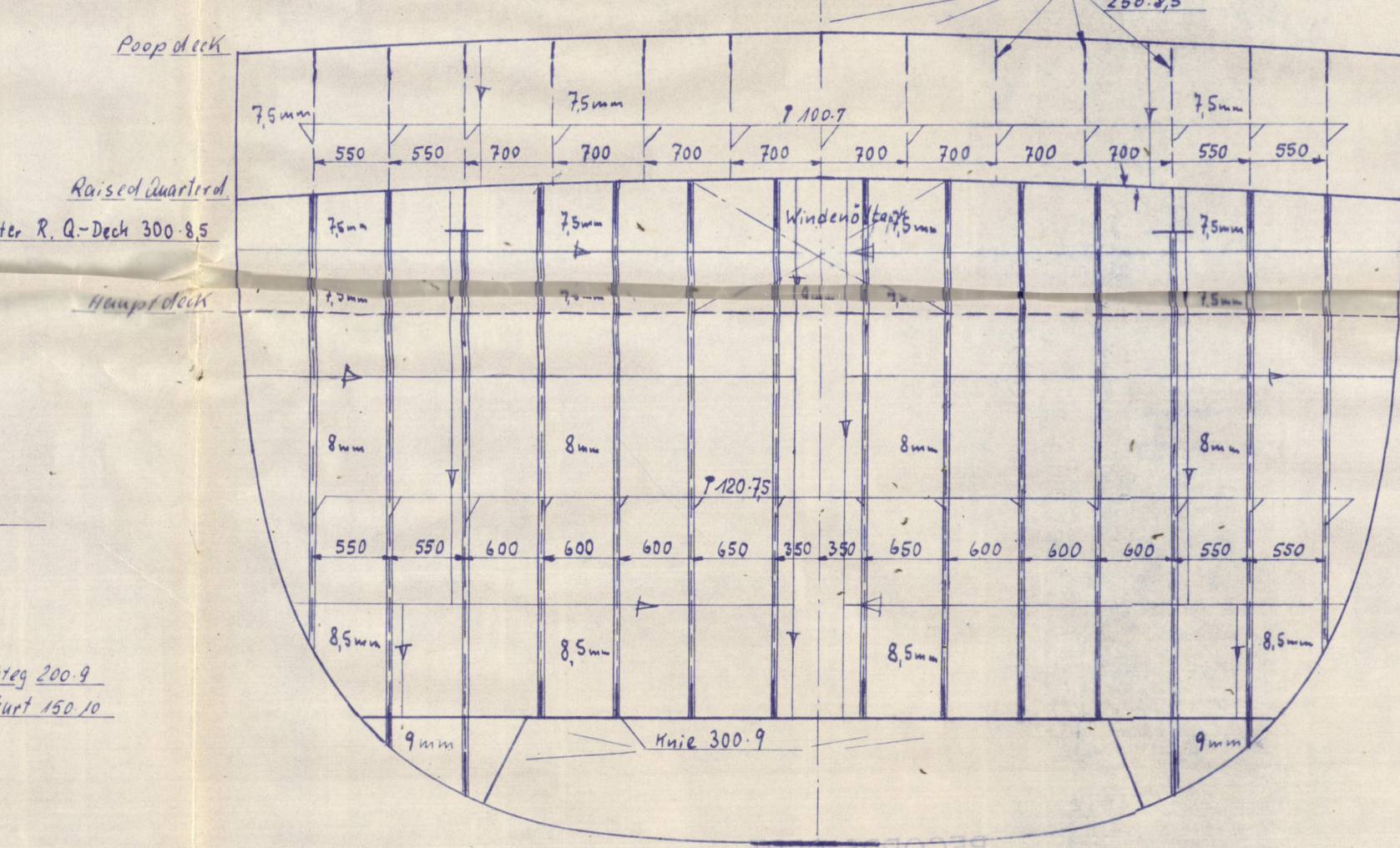
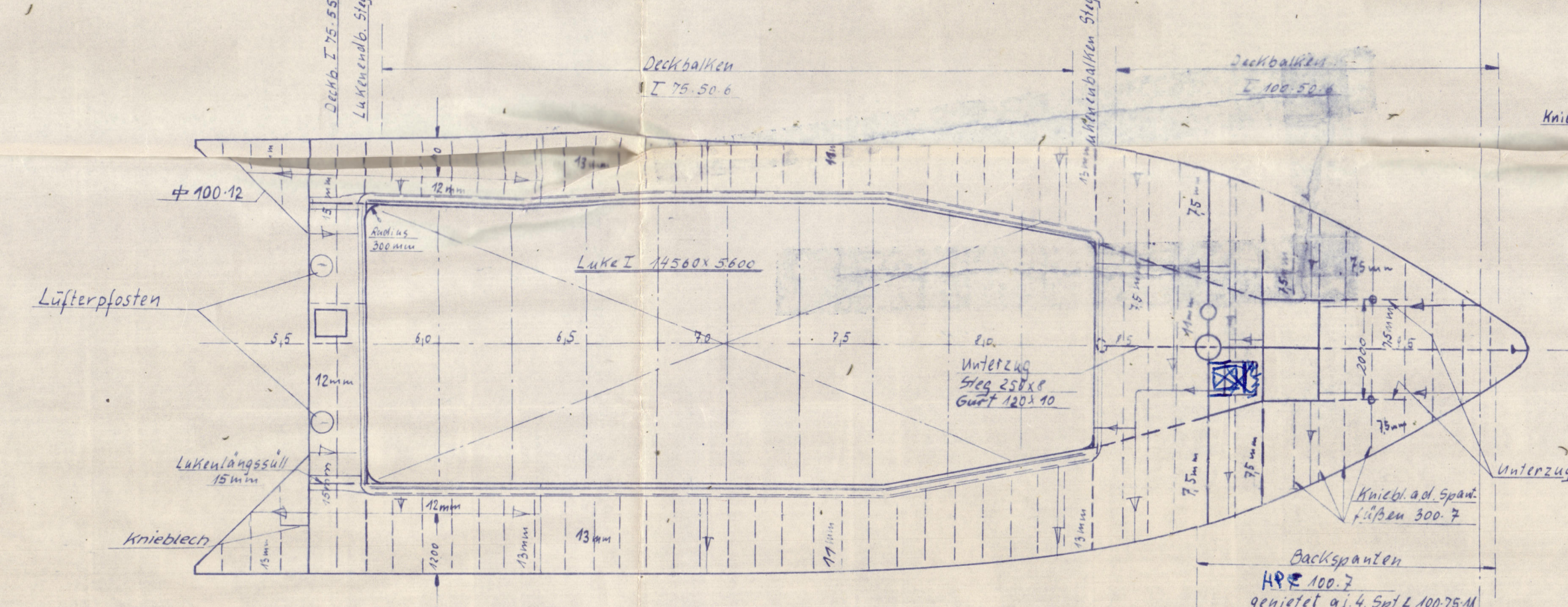

"AS FITTED"
 PROFILE AND DECK

Letzte Berichtigung am 24.6.58
 Volt

Genehmigt von Lloyd's Register of Shipping			
Datum	Name	Travertini	
gez.	gpr.	GmbH	
1:100		1:50	
Construction plan			
Eisenplan			
Bau Nr. 224			

RECORDS DEPT.,
LONDON.

6

"As fitted"
Profile and Decks

~~SS/MV~~ SAINT RONAN ★
BUILDERS. Travewerft
YARD. No. 224

This Plan accompanies
HAMBURG Rpt. No. 66 44



© 2020

Lloyd's Register
Foundation

003698-003705-0039