

3 OCT 1928

Approved
J.H. van der
6-10-28

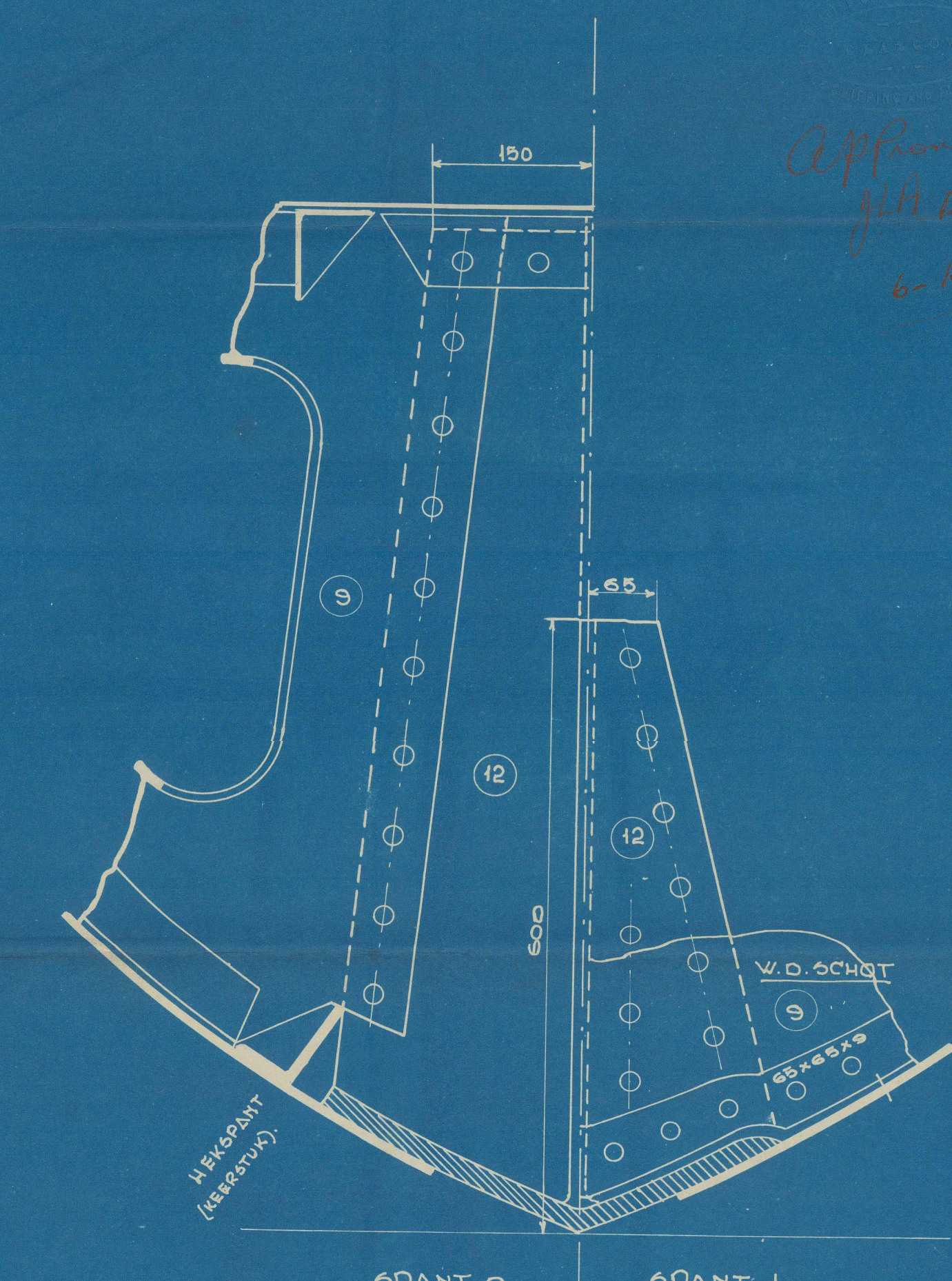
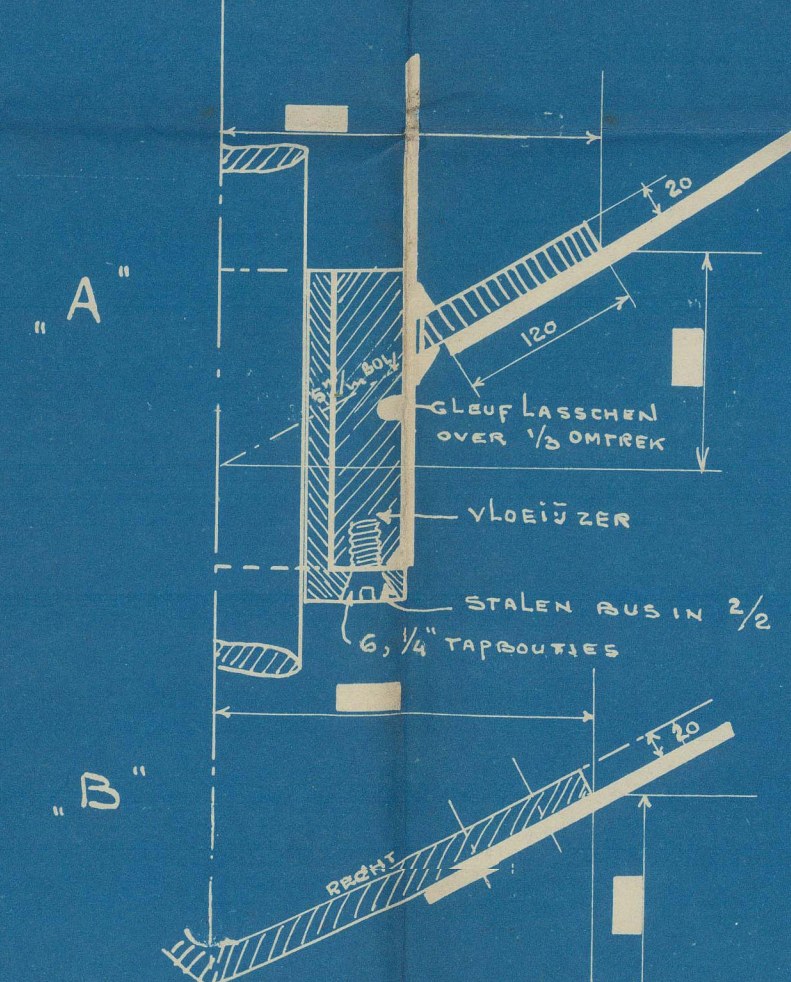
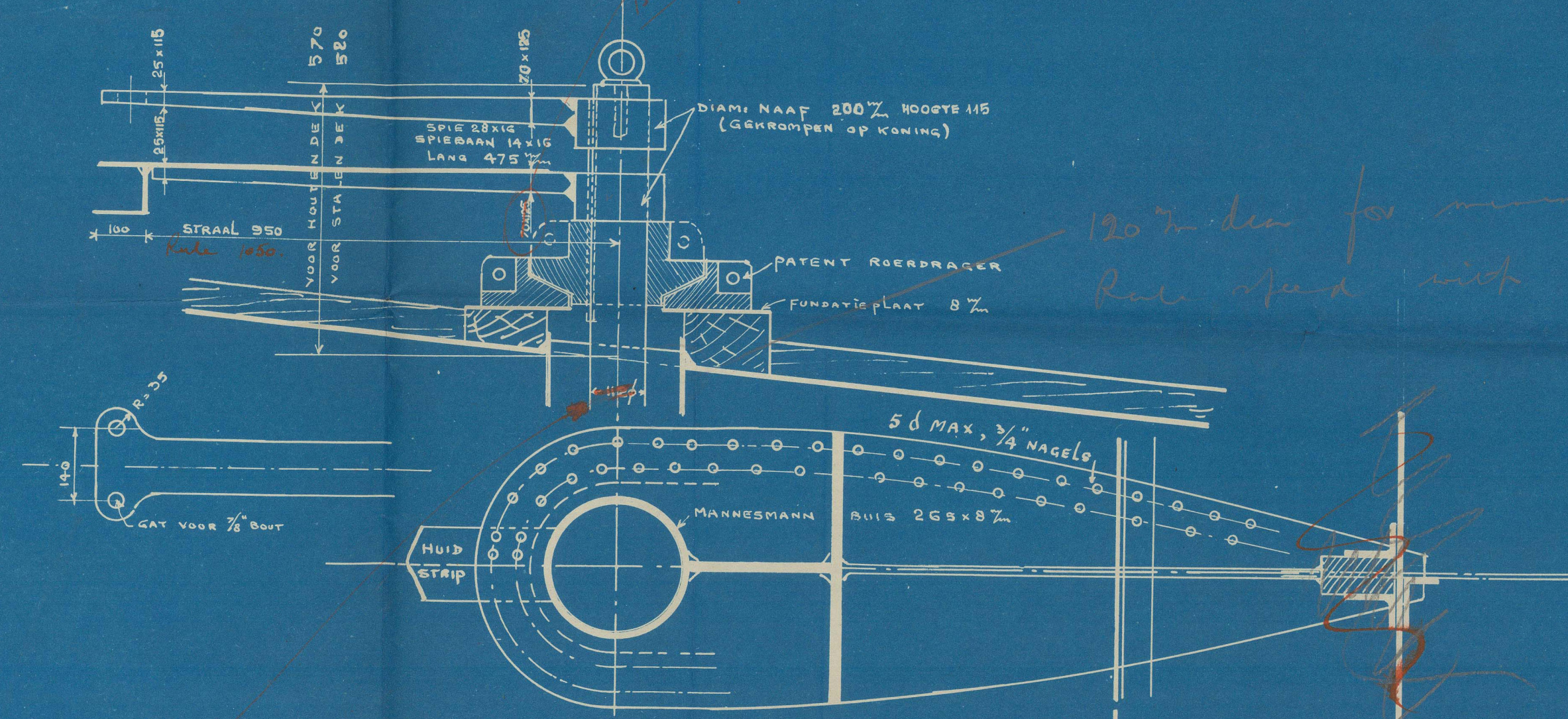

120% den for minimum
Rear of den with 22g Rudder
Area

VOOR ROERCONSTRUCTIE
ZIE TEEKENING
OERTZ RUDDER CY

725-44
= 22g den
C = 26.7 + 22.5 = 49.2
= 26.7 + 11.35
= 38.05 den

Handwritten notes in Dutch:
"aanpak van de rudder
6. door keel en 1/2 den
naar boven en onderzijde
den den"

164'

N.V. SCHEEPSWERVEN GEBRS. VAN DIEPEN WATERHUIZEN	
BOUWN:	837
ACHTERSTEVEN- EN ROER	
SCHAAL	1:10, 1:15
ADVISO	29-9-30

3
2

Rudder & Sternframe.

G. Van Diepen

No-837

6.10.38.

DOLLARD
Now SIGVARD.

[Signature]

228



© 2021

Lloyd's Register
Foundation

010428-010439-0138